Павел Кундянок (выпускник 1998г.)

Солист оркестра Мариинского театра (гобой)

Преподаватель Санкт-Петербургского музыкального училища им. Н.А. Римского-Корсакова.

Выступал с такими известными музыкантами, как Гидон Кремер, Петер Шрайер, Алексей Утки

Имеет записи на радио и телевидении.

Бирюков Петр (выпускник 1998г.)

Белорусский певец, музыкант, автор песен, аранжировщик, музыкальный продюсер, преподава

Пархоменко Елена (выпускница 1999г.)

Первая скрипка Президентского оркестра Республики Беларусь

ВЫПУСК: Одна (выпускница 1999г.) Лонгер как в Беларуси, так и за рубежом (Россия, Украина

СЫН: Дико (выпускница 1999г.) Артистка, скрипачка

7

[illegible] театра (2010-2012). Приглашенная солистка театров исторического

Шуруп А.К. (в 2000 г.) 2009 г. 2016

Выпускник Беларусь (в 2000 г.) состав президентского оркестра Республики Беларусь, уча

Ефремов Т.Е. (в 2000 г.) 2011 г. 2016

Ефремов Т.Е. (в 2000 г.) 2011 г. 2016 г. (сабой)

Шпаковский Павел (выпускник 2003) Выпускники Беларусь Написал музыку к сериалу «Немец» **(тромбон)**

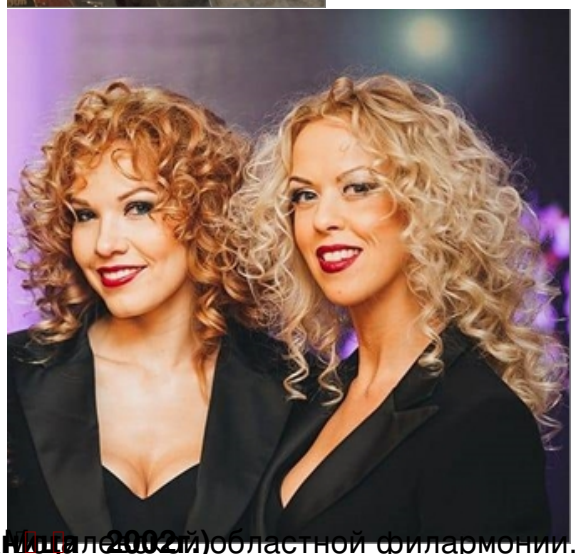

Смирнова (Бабкорская) Ольга (выпускница 2002) Концертмейстер Ивановской областной филармонии. **(выпускница**

Филиппов Иван (выпускник 2002) Артист Национального академического Большого *театра оперы*

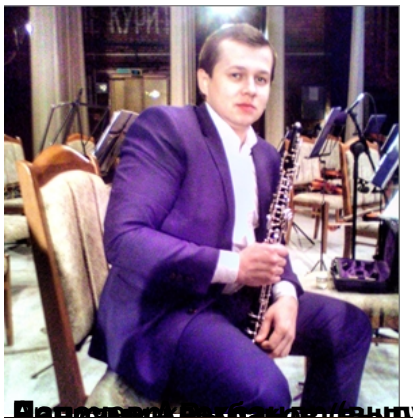

Наперсник (выпускник 2008 г.) Национального академического Большого *театра оперы*

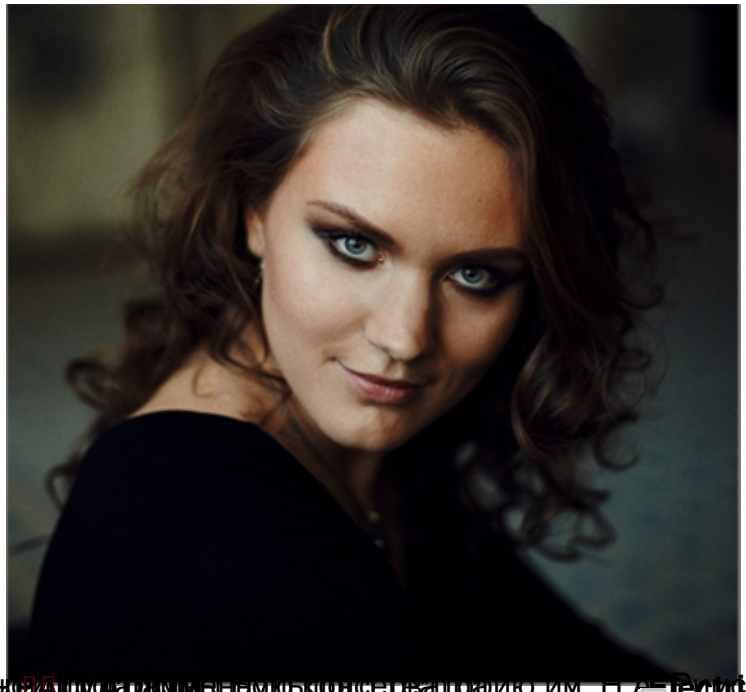

Выпускник (выпускница 2010 г.) Государственного консерватория им. Н.А. Римского-К

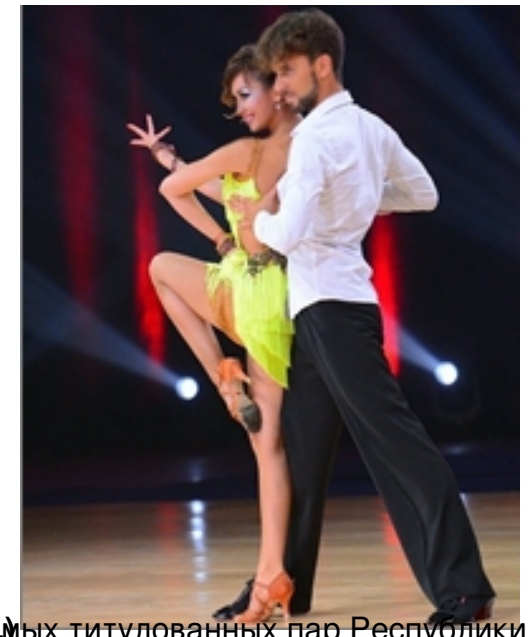

Клипы Анастасия (выпускница 2010 г.)

Анастасия Бойкова - карьера на сцене (выпускница 2009 г.)

К ним с Анастасией (выпускница 2010 г.) из самых титулованных пар Республики Беларусь, участники и

Наприкладу Бойкова - карьера на сцене (выпускница 2009 г.)

Наприкладу Бойкова - карьера на сцене (выпускница 2009 г.)

Калягин) и театра Сергея Безрукова.

Короткович Евгения (выпускница 2009г.)

Ярушев Артемий (выпускник 2012г.)

ЕМИ Евгения В (2014 г.) окончила ВГИК (мастерская С.Соловьёва).

ЕМИ Артемий (выпускник 2012г.) Москвы. Валторна. Артист московского государственного ак

Городков Александр (выпускник 1998г.)

Директор — художественный руководитель государственного учреждения культуры «Могилев

Руководитель Jazz *City* Band.

СМИ:

Виктор Шишко (выпускник 2002г.)

Известный иллюзионист. Финалист телепроекта

СМИ:

Шинкарева Анастасия (выпускница 2010 года).

Занимается спортивными бальными танцами с 1996 года. Работает тренером по хореографии, с

Участница и финалистка международных и республиканских турниров по спортивным бальным т

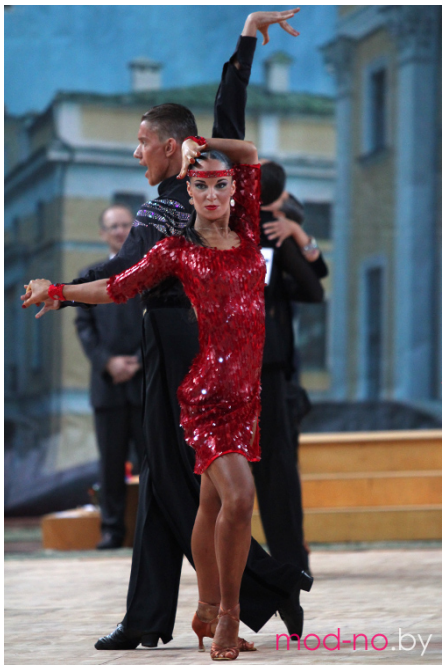
mod-no.by